



Prefeitura Municipal de Araçatuba  
Estado de São Paulo  
Secretaria Municipal de Assistência Social



**LAR DA VELHICE**  
**e Assistência Social**

*Je fui jovem e agora sou velho, mas nunca vi  
a justiça desamparado. (Sl: 37:25)*

<b>UNIDADE EXECUTORA:</b> LAR DA VELHICE E ASSISTÊNCIA SOCIAL	
<b>SERVIÇO:</b> ACOLHIMENTO DE IDOSOS (ILPI)	
<b>EQUIPAMENTO:</b>	
<b>ENDEREÇO:</b> Rua Aviação n°. 1.782	<b>BAIRRO:</b> Abílio Mendes
<b>CIDADE:</b> Araçatuba/SP	<b>TELEFONE:</b> 18-3636.0999
<b>PERÍODO DE FUNCIONAMENTO:</b> Período Integral - 24 Horas	

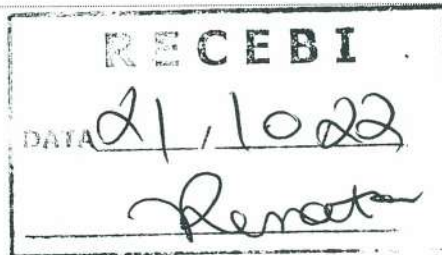

# PLANO DE TRABALHO 2023

## LAR DA VELHICE

### TERMO DE COLABORAÇÃO 008/2019

**ORIGINAL**



Fone: (18) 3623-8285  
Fax: (18) 3621-8766

# LAR DA VELHICE E ASSISTÊNCIA SOCIAL



"Fui moço, e já agora sou velho, porém jamais vi o justo desamparado" (SL 37.25)

## PLANO DE TRABALHO 2023

### Lar da Velhice e Assistência Social - Termo de Colaboração 008/2019

#### 1. IDENTIFICAÇÃO DA ENTIDADE:

**Nome:** LAR DA VELHICE E ASSISTENCIA SOCIAL

**CNPJ:** 43.765.015/0001-53

**Endereço:** Rua Aviação nº 1.782

**Bairro:** Monterrey

**Município:** Araçatuba/SP

**CEP:** 16056 -725

**Telefone:** (18) 3636-0999

**E-mail:** lardavelhice@terra.com.br

**Dias e Horário de Funcionamento:** 24 horas ininterruptos

**Visitas:** todos os dias das 09h00min às 17h00min horas

*Serviço Especial Alta Complexidade – Acolhimento Institucional para Idosos  
Com registro no Conselho Municipal de Assistência Social - COMAS*

#### **Do Representante Legal:**

**Nome:** Juarez Rodrigues de Souza

**Telefone:** (18) 99669-9596

**E-mail:** juarez67.rodrigues@gmail.com

**RG:** 17.365.041-7

**CPF:** 023.606.818-00

**Data do Início do Mandato:** 01/01/2022

**Data do Término do Mandato:** 31/12/2023

#### **Coordenação:**

**Nome:** Alessandra Patrícia Boito

**Telefone:** (18) 99116-3135

**E-mail:** eng1.alessandra@gmail.com

**RG:** 34.311.511-6

**CPF:** 340.413.228-98

#### **Responsável Técnico:**

**Nome:** Sandra Ap. Marquez Salustiano

**Formação:** Assistente Social

**Telefone:** (18) 99126-8686

*"Sede misericordioso, comotambém é misericordioso vosso Pai"  
Lucas 6:36*



Fone: (18) 3623-8285  
Fax: (18) 3621-8766

# LAR DA VELHICE E ASSISTÊNCIA SOCIAL



"Fui moço, e já agora sou velho, porém jamais vi o justo desamparado" (SL 37.25)

**E-mail:** sandra-salustiano@hotmail.com

**RG:** 21.792.051

**CPF:** 103.684.998-80

## 2. DESCRIÇÃO DO PLANO DE TRABALHO:

**Nível de Proteção:** Proteção Social de Alta Complexidade

**Período de Execução: Início:** 01/01/2023 **Término:** 31/12/2023

**Identificação do Objeto:** Serviço de Acolhimento Institucional para Idosos – Modalidade Abrigo Institucional no Município de Araçatuba.

**Capacidade de Atendimento:** 30 (trinta) de ambos os sexos

**Meta de Atendimento:** 30 (trinta) idosos

**Local de Execução:** Lar da Velhice e Assistência Social.

Rua: Aviação, 1.782 - Bairro: Monterrey – Araçatuba/SP – CEP: 16056-725

E-mail: [lardavelhice@terra.com.br](mailto:lardavelhice@terra.com.br)

## 3. JUSTIFICATIVA:

O envelhecimento é uma etapa da vida em que ocorrem mudanças físicas, psicológicas e sociais. É uma fase onde a pessoa sofre muitas perdas, destacando-se a saúde. Considerando que o aumento da longevidade e a redução das taxas de mortalidade nas últimas décadas, mudaram o perfil demográfico e que, rapidamente o envelhecimento tornou-se questão fundamental para as políticas públicas, pois viver mais e ser parte de um contingente populacional, não significa apenas ter mais idade e ser contado estatisticamente, mas de viver com qualidade e ter acesso a bens e serviços tornando-se um cidadão de direitos.

E para isto, também se faz necessário o serviço de acolhimento institucional de longa permanência para idosos pautados na Lei nº 10.741, de 1º de outubro de 2003, que dispõe sobre o Estatuto do Idoso, descreve o art. 9º ser obrigação do Estado, garantir à pessoa idosa a proteção à vida e à saúde, mediante efetivação de políticas sociais públicas que permitam um envelhecimento saudável e em

*"Sede misericordioso, como também é misericordioso vosso Pai"*  
Lucas 6:36



Fone: (18) 3623-8285  
Fax: (18) 3621-8766

# LAR DA VELHICE E ASSISTÊNCIA SOCIAL



"Fui moço, e já agora sou velho, porém jamais vi o justo desamparado" (SL 37.25)

condições de dignidade. Associado a situação de vulnerabilidade das famílias, esses fatores geram a necessidade de institucionalização do idoso.

A instituição tem enfrentado grandes desafios para atender a demanda de necessidades dos idosos e para garantir a qualidade de vida dos idosos acolhidos, o Projeto do Lar da Velhice e Assistência Social, visa ações que propiciem a inclusão social do idoso, acesso a bens e serviços e exercício pleno da cidadania. Para minimizar o estado de sedentarismo, as ações da equipe multidisciplinar são desenvolvidas de forma integrada, sendo os idosos estimulados a explorar suas habilidades e integrar-se socialmente de forma a contribuir na melhora das relações interpessoais e na manutenção dos vínculos familiares, comunitários e na elevação da autoestima.

Para tanto, o referido projeto mobiliza a rede de serviços públicos como os de serviços privados, para que sejam supridas as necessidades biopsicossociais dos idosos acolhidos, dando a continuidade no atendimento do idoso.

### 3.1. Caracterização do Serviço:

Lar da Velhice e Assistência Social, organização da sociedade civil, se insere na Política de Assistência Social na Proteção Social Especial de Alta Complexidade como instituição de Longa Permanência para Idosos - ILPI, onde oferta o Serviço de Acolhimento para idosos (as), Serviço Tipificado pela Resolução Nº 109 de 11 de novembro de 2009 - Tipificação Nacional dos Serviços Socioassistenciais, destinado ao acolhimento institucional de indivíduos com vínculos familiares fragilizados ou rompidos, na faixa etária de 60 anos ou mais, de ambos os sexos, depois de esgotadas todas as possibilidades de auto sustento e convívio familiar e na ruptura em que estejam vivenciando situações de violência, negligência, maus tratos, em situação de rua e de abandono, com evidências de vínculos familiares fragilizados e/ou rompidos visando garantir sua proteção integral.

*"Sede misericordioso, comotambém é misericordioso vosso Pai"*  
Lucas 6:36



Fone: (18) 3623-8285  
Fax: (18) 3621-8766

# LAR DA VELHICE E ASSISTÊNCIA SOCIAL



"Fui moço, e já agora sou velho, porém jamais vi o justo  
desamparado" (SL 37.25)

É ofertado com característica residencial, coletiva, com ou sem suporte familiar, garantindo o respeito à individualidade, dignidade, cidadania e liberdade para um envelhecimento saudável.

Destacam-se intervenções de técnicos Assistentes Sociais e Psicólogos(as) por meio do acompanhamento, suporte e resolução das problemáticas acerca da pessoa idosa e sua família, a fim de promover a autonomia, convivência familiar e comunitária e integração com políticas públicas e privada bem como na efetividade de Política de Assistência Social.

O acesso ao acolhimento institucional ocorrerá por meio de demanda identificada pelo CREAS que realizará os encaminhamentos necessários para instituição que será avaliada pela equipe técnica da instituição, considerando a oferta e disponibilidade de vaga, de recursos humanos e especificações sanitárias referentes ao grau de dependência.

### 3.2. Apresentação e análise diagnóstica:

Uma das maiores conquistas culturais de um povo em seu processo de humanização é o envelhecimento de sua população, refletindo na melhoria das condições de vida. De acordo com projeções das Nações Unidas (Fundo de Populações) "uma em cada 9 (nove) pessoas no mundo tem 60 anos ou mais, e estima-se um crescimento para 1 (um) em cada 5 (cinco) por volta de 2050". Em 2050 pela primeira vez haverá mais idosos que crianças menores de 15 anos. O aumento acentuado do número de idosos nas últimas décadas e o fato de grande parte deles permanecer em atividade e com autonomia fizeram com que o interesse pelo estudo do envelhecimento fosse se dando progressivamente. A demanda social de idosos tem gerado preocupações não somente em relação aos custos elevados para o Estado, mas com as condições de saúde, qualidade de vida, autonomia e independência desta parcela da população que envelhece, necessitando portanto, de políticas sérias e consistentes a respeito.

*"Sede misericordioso, como também é misericordioso vosso Pai"*  
Lucas 6:36



Fone: (18) 3623-8285  
Fax: (18) 3621-8766

# LAR DA VELHICE E ASSISTÊNCIA SOCIAL



"Fui moço, e já agora sou velho, porém jamais vi o justo  
desamparado" (SL 37.25)

Os idosos atendidos pelo Lar da Velhice e Assistência Social, em sua maioria são moradores de bairros pobres de Araçatuba, em vulnerabilidade social e sem possibilidade de trabalhar para seu sustento, que recebem ou não benefícios provenientes do INSS ou BPC (Benefício de Prestação Continuada).

### 3.3. Apresentação da relevância do Plano:

O trabalho é realizado em conjunto, onde todos os idosos são adequadamente atendidos, dependendo do grau de necessidade que se encontrem. É proporcionada ao idoso a oportunidade de continuar a convivência com outras pessoas que estejam em condições parecidas, animando-o a aceitação e esforço para sua recuperação ou melhora, prestando à sua saúde a assistência necessária para seu restabelecimento. O atendimento é voltado ao exercício de oferecer vida integrada à sociedade, garantindo o direito de continuar ativo, fortalecendo os laços familiares e estimulando-os à participação na vida em comunidade, facilitando o acesso dessa população, amigos e familiares dentro da instituição. Prima-se pelo desenvolvimento de atividades em datas comemorativas e culturais, dentro ou fora da instituição e de forma educativa, introduzindo o lúdico como estímulo a uma vida mais dinâmica. O espaço assegura acessibilidade, amplo na área interna e externa, com instalações divididas de forma adequada ao atendimento para ambos os sexos, onde existe a integração, mas com as reservas que se fazem necessárias à intimidade de cada um. Toda essa disposição tem como meta proporcionar aos idosos uma vida com a dignidade e privacidade que lhe é de direito, recebendo cuidados diários, como higiene, saúde, alimentação e lazer. Tendo para isso, profissionais na área social, Psicológica, médica, enfermagem e fisioterapia, que trabalham de forma a oferecer orientação e direcionamento para que a equipe de serviço desenvolva as atividades de forma que os objetivos da instituição sejam alcançados. Sendo a instituição conhecida e em funcionamento desde o ano de 1944, conta com grande participação de voluntários na organização de eventos promocionais para

*"Sede misericordioso, comotambém é misericordioso vosso Pai"*  
Lucas 6:36



Fone: (18) 3623-8285  
Fax: (18) 3621-8766

# LAR DA VELHICE E ASSISTÊNCIA SOCIAL



"Fui moço, e já agora sou velho, porém jamais vi o justo desamparado" (SL 37.25)

angariar fundos, contribuindo para garantia do atendimento cada vez mais digno à pessoa idosa que dele necessita. Com diretoria dinâmica e participativa, que trabalha principalmente para que as dificuldades financeiras sejam vencidas ou amenizadas, desenvolvendo durante o ano, atividades beneficentes que favoreçam essa condição.

Para tanto, o referido Plano busca mobilizar em rede parcerias serviços públicos e privados, Conselho do Idoso, Secretaria de Assistência Social, Conselho Municipal de Assistência Social, Ministério Público entre outras diligências, através de suas organizações representativas, formular, programar e avaliar políticas, planos, programas e projetos a serem desenvolvido, para que sejam supridas as necessidades biopsicossociais dos idosos acolhidos, dando a continuidade no atendimento do idoso.

## 4. OBJETIVO GERAL:

Garantir a proteção integral dos idosos; prevenir do agravamento de situações de negligência, violência e ruptura de vínculos; restabelecer vínculos familiares e/ou sociais, possibilitar a convivência comunitária, promover acesso à rede socioassistencial, aos demais órgãos do Sistema de Garantia de Direitos e às demais políticas públicas setoriais; favorecer o surgimento e o desenvolvimento de aptidões; capacidades e oportunidades para que os indivíduos façam escolhas com autonomia; bem como promover o acesso a programações culturais, de lazer, de esporte e ocupacional interno e externo, relacionando-as a interesses, vivências, desejos e possibilidades do público.

### 4.1. OBJETIVOS ESPECÍFICOS:

- Promover a Autonomia;
- Promover a Convivência Familiar e Comunitária;
- Promover o acesso às Políticas Públicas Setoriais e a Rede Socioassistencial;

*"Sede misericordioso, comotambém é misericordioso vosso Pai"*  
Lucas 6:36



# LAR DA VELHICE E ASSISTÊNCIA SOCIAL



"Fui moço, e já agora sou velho, porém jamais vi o justo desamparado" (SL 37.25)

- Promover a Independência e Autocuidado;
- Promover Ações Técnicas.

## 5. CRONOGRAMA DE EXECUÇÃO:

Ações	Execução	Quant. Ações mês
<b>5.1. PROMOVER A AUTONOMIA</b>		
5.1.1. Grupos Socioeducativos	Janeiro a dezembro	02
5.1.2. Atendimentos Individualizados para Orientações	Janeiro a dezembro	15
5.1.3. Atendimentos Individualizados para Elaboração/Reavaliação do Plano Individual de Atendimento (PIA)	Janeiro a dezembro <i>Reavaliação</i>	Jan. 18 Jul. 18
<b>5.2. PROMOVER A CONVIVÊNCIA FAMILIAR E COMUNITÁRIA</b>		
5.2.1. Grupos Socioeducativos com Famílias	<i>Fev/maio/agosto/no</i> v	01
5.2.2. Atendimentos Individualizados para Orientações Famílias	Janeiro a dezembro	10
5.2.3. Visitas: Domiciliar; Monitorada; Ao Familiar; do Familiar/Comunidade na Entidade.	Janeiro a dezembro	18
5.2.4. Atividades Internas/Externas	Janeiro a dezembro	02
<b>5.3. PROMOVER ACESSO ÀS POLÍTICAS PÚBLICAS SETORIAIS E À REDE SOCIOASSISTENCIAL</b>		

"Sede misericordioso, comotambém é misericordioso vosso Pai"  
Lucas 6:36





Fone: (18) 3623-8285  
Fax: (18) 3621-8766

# LAR DA VELHICE E ASSISTÊNCIA SOCIAL



"Fui moço, e já agora sou velho, porém jamais vi o justo desamparado" (SL 37.25)

5.3.1 Atendimento Individualizado para Encaminhamentos	Janeiro a dezembro	04
<b>5.4. PROMOVER A INDEPENDÊNCIA E O AUTOCUIDADO</b>		
5.4.1. Oficina de Atividade de Vida Diária (AVD)	Janeiro a dezembro	01
5.4.2. Oficinas	Janeiro a dezembro	09
<b>5.5. PROMOVER AÇÕES TÉCNICAS</b>		
5.5.1. Articulação Intersectorial/Socioassistencial	Janeiro a dezembro	08
5.5.2. Reunião: Coordenação / Equipe Técnica / Funcionários	<i>Janeiro/julho</i>	02
5.5.3. Capacitação Interna	<i>Setembro</i>	01
5.5.4. Capacitação Externa	<i>Junho/outubro</i>	02

"Sede misericordioso, comotambém é misericordioso vosso Pai"  
Lucas 6:36

**PLANO DE APLICAÇÃO E MEMÓRIA DE CÁLCULO - SEGUNDO APOSTILAMENTO EXERCÍCIO DE 2023.**

VALOR TOTAL DO FINANCIAMENTO DO PLANO DE TRABALHO (PARCERIA + RECURSO PRÓPRIO)

OSG:	43.765.015/0001-53	TOTAL FINANC./REC.PRÓPRIOS:	R\$ 25.920,00	R\$ 50.175,72	R\$ 45.657,42	R\$ 125.913,30	R\$ 227.759,14
GNP/:		TOTAL FINANC./REC.PRÓPRIOS:	100,0000	0,0000	100,0000	90,6092	R\$ 175.929,50
TERMO DE COLABORAÇÃO N.º:	008/2019						R\$ 247.666,44

ITEM AQUISIÇÃO/FUNÇÃO	QUANT	REGIME CONTRAT.	RUBRICA	CUSTO UNIT. (MÊS)	TOTAL DE MESES	CUSTO TOTAL ANUAL	UNIÃO	ESTADO	MUNICIPAL	RECURSO PRÓPRIO	TOTAL
Serviços Gerais - Cozinha	1	CLT	SALÁRIO	R\$ 1.501,87	11,00	R\$ 16.520,57	R\$ 6.168,00	R\$ 0,00	R\$ 0,00	R\$ 10.352,57	R\$ 16.520,57
FÉRIAS PROGRAMADAS EM 2023	1	CLT	FÉRIAS GOZADAS	R\$ 1.379,31	1,00	R\$ 1.379,31	R\$ 0,00	R\$ 0,00	R\$ 0,00	R\$ 1.379,31	R\$ 1.379,31
1/3 de Férias	1	CLT	1/3 DE FÉRIAS	R\$ 500,62		R\$ 500,62	R\$ 0,00	R\$ 0,00	R\$ 0,00	R\$ 500,62	R\$ 500,62
Décimo Terc. Salário	1	CLT	DÉCIMO TERC.SAL.	R\$ 1.501,87		R\$ 1.501,87	R\$ 0,00	R\$ 0,00	R\$ 0,00	R\$ 1.501,87	R\$ 1.501,87
Coordenador	1	CLT	SALÁRIO	R\$ 4.154,36	11,00	R\$ 45.697,96	R\$ 19.752,00	R\$ 0,00	R\$ 0,00	R\$ 25.945,96	R\$ 45.697,96
FÉRIAS PROGRAMADAS EM 2023	1	CLT	FÉRIAS GOZADAS	R\$ 3.825,87	1,00	R\$ 3.825,87	R\$ 0,00	R\$ 0,00	R\$ 0,00	R\$ 3.825,87	R\$ 3.825,87
1/3 de Férias	1	CLT	1/3 DE FÉRIAS	R\$ 1.384,79		R\$ 1.384,79	R\$ 0,00	R\$ 0,00	R\$ 0,00	R\$ 1.384,79	R\$ 1.384,79
Décimo Terc. Salário	1	CLT	DÉCIMO TERC.SAL.	R\$ 4.154,36		R\$ 4.154,36	R\$ 0,00	R\$ 0,00	R\$ 0,00	R\$ 4.154,36	R\$ 4.154,36
Serviços Gerais - Lavanderia	1	CLT	SALÁRIO	R\$ 1.501,87	11,00	R\$ 16.520,57	R\$ 0,00	R\$ 0,00	R\$ 6.000,00	R\$ 10.520,57	R\$ 16.520,57
FÉRIAS PROGRAMADAS EM 2023	1	CLT'	FÉRIAS GOZADAS	R\$ 1.379,31	1,00	R\$ 1.379,31	R\$ 0,00	R\$ 0,00	R\$ 0,00	R\$ 1.379,31	R\$ 1.379,31
1/3 de Férias	1	CLT	1/3 DE FÉRIAS	R\$ 500,62		R\$ 500,62	R\$ 0,00	R\$ 0,00	R\$ 0,00	R\$ 500,62	R\$ 500,62
Décimo Terc. Salário	1	CLT	DÉCIMO TERC.SAL.	R\$ 1.501,87		R\$ 1.501,87	R\$ 0,00	R\$ 0,00	R\$ 0,00	R\$ 1.501,87	R\$ 1.501,87
Serviços Gerais - Limpeza	1	CLT	SALÁRIO	R\$ 1.501,87	11,00	R\$ 16.520,57	R\$ 0,00	R\$ 0,00	R\$ 6.000,00	R\$ 10.520,57	R\$ 16.520,57
FÉRIAS PROGRAMADAS EM 2023	1	CLT	FÉRIAS GOZADAS	R\$ 1.379,31	1,00	R\$ 1.379,31	R\$ 0,00	R\$ 0,00	R\$ 0,00	R\$ 1.379,31	R\$ 1.379,31
1/3 de Férias	1	CLT	1/3 DE FÉRIAS	R\$ 500,62		R\$ 500,62	R\$ 0,00	R\$ 0,00	R\$ 0,00	R\$ 500,62	R\$ 500,62
Décimo Terc. Salário	1	CLT	DÉCIMO TERC.SAL.	R\$ 1.501,87		R\$ 1.501,87	R\$ 0,00	R\$ 0,00	R\$ 0,00	R\$ 1.501,87	R\$ 1.501,87
Assistente Social	1	CLT	SALÁRIO	R\$ 2.334,37	11,00	R\$ 25.678,07	R\$ 0,00	R\$ 0,00	R\$ 12.657,42	R\$ 13.020,65	R\$ 25.678,07
FÉRIAS PROGRAMADAS EM 2023	1	CLT	FÉRIAS GOZADAS	R\$ 1.965,21	1,00	R\$ 1.965,21	R\$ 0,00	R\$ 0,00	R\$ 0,00	R\$ 1.965,21	R\$ 1.965,21
1/3 de Férias	1	CLT	1/3 DE FÉRIAS	R\$ 778,12		R\$ 778,12	R\$ 0,00	R\$ 0,00	R\$ 0,00	R\$ 778,12	R\$ 778,12
Décimo Terc. Salário	1	CLT	DÉCIMO TERC.SAL.	R\$ 2.334,37		R\$ 2.334,37	R\$ 0,00	R\$ 0,00	R\$ 0,00	R\$ 2.334,37	R\$ 2.334,37
Cuidadora de Idosos	2	CLT	SALÁRIO	R\$ 1.501,87	11,00	R\$ 33.041,14	R\$ 0,00	R\$ 0,00	R\$ 21.000,00	R\$ 12.041,14	R\$ 33.041,14
FÉRIAS PROGRAMADAS EM 2023	2	CLT	FÉRIAS GOZADAS	R\$ 1.547,20	1,00	R\$ 3.094,40	R\$ 0,00	R\$ 0,00	R\$ 0,00	R\$ 3.094,40	R\$ 3.094,40
1/3 de Férias	2	CLT	1/3 DE FÉRIAS	R\$ 500,62		R\$ 1.001,25	R\$ 0,00	R\$ 0,00	R\$ 0,00	R\$ 1.001,25	R\$ 1.001,25
Décimo Terc. Salário	2	CLT	DÉCIMO TERC.SAL.	R\$ 1.501,87		R\$ 3.003,74	R\$ 0,00	R\$ 0,00	R\$ 0,00	R\$ 3.003,74	R\$ 3.003,74
Verbas rescisórias**				R\$ 0,00		R\$ 0,00	R\$ 0,00	R\$ 0,00	R\$ 0,00	R\$ 0,00	R\$ 0,00
<b>SUB-TOTAL RH</b>				<b>R\$ 60.634,03</b>		<b>R\$ 656.666,40</b>	<b>R\$ 259.200,90</b>	<b>R\$ 0,00</b>	<b>R\$ 45.657,42</b>	<b>R\$ 114.088,98</b>	<b>R\$ 185.666,40</b>
<b>ITEM AQUISIÇÃO/FUNÇÃO</b>	<b>QUANT</b>	<b>REGIME CONTRAT.</b>	<b>RUBRICA</b>	<b>CUSTO UNIT. (MÊS)</b>	<b>TOTAL DE MESES</b>	<b>CUSTO TOTAL ANUAL</b>	<b>UNIÃO</b>	<b>ESTADO</b>	<b>MUNICIPAL</b>	<b>RECURSO PRÓPRIO</b>	<b>TOTAL</b>
<b>MATERIAL DE CONSUMO</b>											
Generos Alimentícios	1			R\$ 3.500,00	12,00	R\$ 42.000,00	R\$ 0,00	R\$ 30.235,68	R\$ 0,00	R\$ 11.764,32	R\$ 42.000,00
Material de trabalhos manuais	1			R\$ 71,67	12,00	R\$ 860,04	R\$ 0,00	R\$ 800,04	R\$ 0,00	R\$ 60,00	R\$ 860,04
Material de expediente	1			R\$ 100,00	12,00	R\$ 1.200,00	R\$ 0,00	R\$ 1.200,00	R\$ 0,00	R\$ 0,00	R\$ 1.200,00
Combustível	1			R\$ 250,00	12,00	R\$ 3.000,00	R\$ 0,00	R\$ 3.000,00	R\$ 0,00	R\$ 0,00	R\$ 3.000,00
Higiene e limpeza	1			R\$ 45,00	12,00	R\$ 540,00	R\$ 0,00	R\$ 540,00	R\$ 0,00	R\$ 0,00	R\$ 540,00
<b>SUB-TOTAL MATERIAL DE CONSUMO</b>				<b>R\$ 966,67</b>		<b>R\$ 4.760,04</b>	<b>R\$ 0,00</b>	<b>R\$ 3.575,72</b>	<b>R\$ 0,00</b>	<b>R\$ 11.824,32</b>	<b>R\$ 4.760,04</b>

SERVIÇOS DE TERCEIROS-PF/PJ	ITEM AQUISIÇÃO/FUNÇÃO	QUANT	REGIME CONTRAT.	RUBRICA	CUSTO UNIT. (MÊS)	TOTAL DE MESES	CUSTO TOTAL ANUAL	UNIÃO	ESTADO	MUNICIPAL	RECURSO PRÓPRIO	TOTAL
	Monitor de Trabalhos Manuais	1	Prestação de Serviços	NFSE	R\$ 600,00	12,00	R\$ 7 200,00	R\$ 0,00	R\$ 7 200,00	R\$ 0,00	R\$ 0,00	R\$ 7 200,00
	Psicóloga	1	Prestação de Serviços	NFSE	R\$ 600,00	12,00	R\$ 7 200,00	R\$ 0,00	R\$ 7 200,00	R\$ 0,00	R\$ 0,00	R\$ 7 200,00
<b>SUB-TOTAL SERVIÇOS-PF/PJ</b>												
<b>SOMA APLICAÇÃO DOS VALORES DISTRIBUÍDOS</b>												
OBSERVAÇÃO: ESPECIFICAR aqui AS VERBAS RESCISÓRIAS A SEREM PAGAS. Não utilizar recurso estadual para pagamento.												
CONFERÊNCIA-FINANCIADO PELA PARCERIA CONFERÊNCIA-FINANCIADO PELO REC. PRÓPRIO TOTAL DO PLANO DE TRABALHO (PARCERIA+PRÓPRIO)												
R\$ 121 753,14 R\$ 125 913,30 R\$ 247 666,44												



Fone: (18) 3623-9285  
Fax: (18) 3621-8766

# LAR DA VELHICE

## ASSISTÊNCIA SOCIAL



"Fui moço, e já agora sou velho, porém jamais vi o justo desamparado" (SL 37.25)

OBJETIVOS	METODOLOGIA	MONITORAMENTO E AVALIAÇÃO	
		Indicadores	Meios de Verificação (Instrumentos)
Objetivos Específicos	Atividades		
<b>PROMOVER A AUTONOMIA</b>	<b>-Grupo Socioeducativo</b>	<ul style="list-style-type: none"><li>- Aumento da capacidade de tomada de decisões;</li><li>- Aumento da frequência dos usuários;</li><li>- Aumento da interação na atividade;</li><li>- Aumento da autoestima e protagonismo dos usuários.</li></ul>	<ul style="list-style-type: none"><li>- Observação e acompanhamento técnico;</li><li>- Relato do usuário;</li><li>- Lista de Presença;</li><li>- Registro fotográfico.</li></ul>

"Sede misericordioso, comotambém é misericordioso vosso Pai"  
Lucas 6:36

Rua Aviação, 1782 - CEP 16056.725 - Tel. (18) 3636-0999 - Araçatuba/SP  
Reconhecida de Utilidade Pública Municipal pela Lei 1.598/72 e Federal pelo Decreto 97.889/89  
CNPJ 43.765.015/0001-53 larдавелhice@terra.com.br Inscr. Est. Isento



Fone: (18) 3623-8285  
Fax: (18) 3621-8766

# LAR DA VELHICE E ASSISTÊNCIA SOCIAL



"Fui moço, e já agora sou velho, porém jamais vi o justo desamparado" (SL 37.25)

<b>-Atendimento Individualizado para Orientações</b>	-Alcance do Protagonismo do usuário enquanto sujeito de direitos;	- Melhora no poder de escolha dos usuários; -Aumento da autoestima; - Aumento do vínculo com a equipe técnica.	- Observação e acompanhamento Técnico; - Relato do usuário; - Registro no Prontuário.
<b>- Atendimento Individualizado para Elaboração/ Reavaliação do Plano de Atendimento Individualizado – PIA/PAF</b>	- Conscientização do cumprimento das metas e elaboração de projeto de vida.	-Aumento da participação dos usuários no planejamento das ações; -Evolução do cumprimento das metas propostas; - Aumento no cumprimento das metas propostas.	- Reavaliação / Adequação do PIA; - Observação e acompanhamento técnico; -Registro no Prontuário.

"Sede misericordioso, comotambém é misericordioso vosso Pai"  
Lucas 6:36

Rua Aviação, 1782 – CEP 16056.725 – Tel. (18) 3636-0999 – Araçatuba/SP  
Reconhecida de Utilidade Pública Municipal pela Lei 1.598/72 e Federal pelo Decreto 97.889/89  
CNPJ 43.765.015/0001-53 lardavelhice@terra.com.br Inscr. Est. Isento



Fone: (18) 3623-8285  
Fax: (18) 3621-8766

# LAR DA VELHICE E ASSISTÊNCIA SOCIAL



"Fui moço, e já agora sou velho, porém jamais vi o justo desamparado" (SL 37.25)

<b>PROMOVER A CONVIVÊNCIA FAMILIAR E COMUNITÁRIA</b>	<b>-Grupo Socioeducativo com Famílias</b>	-Fortalecimento de vínculos, sensibilização da família com o idoso e conscientização da responsabilidade da mesma; - Convívio Familiar; - Reinserção Familiar.	- Aumento do vínculo com a equipe técnica nopresencial e através das redes sociais; - Melhora na compreensão para o Convívio Familiar.	- Lista de Presença; - Observação e acompanhamento técnico; - Relato da família; - Relato do idoso; - Registro fotográfico.
	<b>-Atendimento Individualizado para Orientações</b>	- Convivência e Fortalecimento de vínculo familiar.	- Aumento da autoestima; - Aumento da convivência; - Aumento da participação dos familiares nas atividades, nas visitas, na resolução de conflitos.	- Observação e acompanhamento técnico; - Relato do usuário e do familiar; - Registro no Prontuário.

"Sede misericordioso, comotambém é misericordioso vosso Pai"  
Lucas 6:36



Fone: (18) 3623-8285  
Fax: (18) 3621-8766

# LAR DA VELHICE E ASSISTÊNCIA SOCIAL



"Fui moço, e já agora sou velho, porém jamais vi o justo desamparado" (SL 37.25)

<p><b>Visitas:</b></p> <ul style="list-style-type: none"><li>- Domiciliar;</li><li>- Monitorada;</li><li>- Ao familiar;</li><li>- Do familiar/ Comunidade na Osc;</li></ul>	<ul style="list-style-type: none"><li>- Compreender a realidade social e dinâmica familiar;</li><li>- Acompanhamento e fortalecimento dos vínculos familiares;</li><li>- Estabelecer vínculo com a comunidade.</li></ul>	<ul style="list-style-type: none"><li>- Criação e fortalecimento de vínculos da família e usuários com a Entidade;</li><li>- Criação e Fortalecimento de vínculos entre pessoas da comunidade com os acolhidos.</li></ul>	<ul style="list-style-type: none"><li>- Observação e escuta qualificada da Equipe Técnica;</li><li>- Relato da família;</li><li>- Relato do idoso;</li><li>- Instrumental de visita;</li><li>- Registro em Prontuário;</li><li>- Relatório Técnico.</li></ul>
<ul style="list-style-type: none"><li>- Atividades Internas/Externas</li></ul>	<ul style="list-style-type: none"><li>- Convívio com a Comunidade;</li><li>- Interação entre equipe e os usuários;</li><li>- Acesso às atividades de cultura, esporte,</li></ul>	<ul style="list-style-type: none"><li>- Participação dos idosos;</li><li>- Aumento da autoestima;</li><li>- Aumentada convivência comunitária e com a equipe.</li></ul>	<ul style="list-style-type: none"><li>- Lista de Presença;</li><li>- Observação técnica;</li><li>- Relato do usuário;</li><li>- Registro fotográfico.</li></ul>

"Sede misericordioso, comotambém é misericordioso vosso Pai"  
Lucas 6,36

Rua Aviação, 1782 - CEP 16056.725 - Tel. (18) 3636-0999 - Araçatuba/SP  
Reconhecida de Utilidade Pública Municipal pela Lei 1.598/72 e Federal pelo Decreto 97.889/89  
CNPJ 43.765.015/0001-53 larдавелhice@terra.com.br Inscr. Est. Isento



Fone: (18) 3623-8285  
Fax: (18) 3621-8766

# LAR DA VELHICE L

## ASSISTÊNCIA SOCIAL



"Fui moço, e já agora sou velho, porém jamais vi o justo desamparado" (SL 37.25)

<b>PROMOVER O ACESSO ÀS POLÍTICAS PÚBLICAS SETORIAIS E À REDE SOCIOASSISTENCIAL</b>	<b>- Atendimento Individualizado para Encaminhamentos</b>	lazer e festas; -Convívio Intergeracional objetivando a inclusão social.	- Resolução da demanda apresentada; - Adesão do usuário ao serviço.	- Observação e acompanhamento técnico; - Relato do usuário; - Devolutiva dos serviços.
<b>PROMOVER A</b>				- Observação e

"Sede misericordioso, comotambém é misericordioso vosso Pai"  
Lucas 6:36





Fone: (18) 3623-8285  
Fax: (18) 3621-8766

# LAR DA VELHICE E ASSISTÊNCIA SOCIAL



"Fui moço, e já agora sou velho, porém jamais vi o justo desamparado" (SL 37.25)

<b>INDEPENDÊNCIA E AUTOUCUIDADO</b>	<b>- Oficina de Atividades de Vida Diária (AVD)</b>	<ul style="list-style-type: none"><li>- Fortalecimento da autoestima, independência nas atividades diárias.</li><li>- Estimulo da prática de hábitos diários.</li></ul>	<ul style="list-style-type: none"><li>- Aumento da capacidade de autocuidado e independência do idoso;</li></ul>	acompanhamento técnico; <ul style="list-style-type: none"><li>- Relato do usuário;</li><li>- Lista de Presença.</li></ul>
	<b>-Oficinas</b>	<ul style="list-style-type: none"><li>- Melhora dos aspectos psicomotores (raciocínio lógico, coordenação motora, concentração).</li></ul>	<ul style="list-style-type: none"><li>-Aumento na construção da autonomia física;</li><li>- Melhora na coordenação motora;</li><li>- Aumento da autoestima.</li></ul>	<ul style="list-style-type: none"><li>- Observação técnica;</li><li>- Relato do usuário;</li><li>- Lista de Presença;</li></ul>
<b>PROMOVER AÇÕES TÉCNICAS</b>	<b>-Articulação Intersectorial/</b>	<ul style="list-style-type: none"><li>-Integração dos atores</li></ul>	<ul style="list-style-type: none"><li>-Maior integração do Sistema de Garantia de</li></ul>	<ul style="list-style-type: none"><li>- Observação técnica;</li></ul>

"Sede misericordioso, comotambém é misericordioso vosso Pai"  
Lucas 6:36

Rua Aviação, 1782 – CEP 16056.725 – Tel. (18) 3636-0999 – Araçatuba/SP  
Reconhecida de Utilidade Pública Municipal pela Lei 1.598/72 e Federal pelo Decreto 97.889/89  
CNPJ 43.765.015/0001-53 larдавелhice@terra.com.br Inscr. Est. Isento



# LAR DA VELHICE E ASSISTÊNCIA SOCIAL

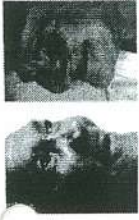

"Fui moço, e já agora sou velho, porém jamais vi o justo desamparado" (SL 37.25)

Fone: (18) 3623-8285  
Fax: (18) 3621-8766

Socioassistencial	do Sistema de	Direitos;	- Registro no Prontuário; - Devolutiva dos serviços.
	Garantia de Direitos, visando uma atuação integral.	-Melhora na relação entre os atores sociais envolvidos no Sistema de Garantia de Direitos.	
-Reunião Técnica/ Coordenação/ Funcionários	-Aprimoramento e qualificação técnica para uma intervenção eficaz e mais contextualizada e qualidade do serviço.	-Melhora nas intervenções técnicas; - Melhora do planejamento técnico; - Melhora no vínculo do Técnico com o atendido.	- Lista de presença; - Observação técnica; - Avaliação da pauta.
-Capacitação Interna			
-Capacitação Externa			

"Sede misericordioso, comotambém é misericordioso vosso Pai"  
Lucas 6:36

Rua Aviação, 1782 – CEP 16056.725 – Tel. (18) 3636-0999 – Araçatuba/SP  
Reconhecida de Utilidade Pública Municipal pela Lei 1.598/72 e Federal pelo Decreto 97.889/89  
CNPJ 43.765.015/0001-53 larдавелхиче@terra.com.br Inscr. Est. Isento



Fone: (18) 3623-8285  
Fax: (18) 3621-8766

# LAR DA VELHICE E ASSISTÊNCIA SOCIAL



"Fui moço, e já agora sou velho, porém jamais vi o justo  
desamparado" (SL 37.25)

## 6. METODOLOGIA:

### 6.1. PROMOVER AUTONOMIA

#### 6.1.1. Grupo Socioeducativo:

- **Descrição/Finalidade:**

Facilitar a integração, favorecer o desenvolvimento do trabalho em equipe e a descoberta de interesses e atitudes comuns, criando-se um ambiente acolhedor, de confiança e aceitação mútua. Os encontros visam promover oportunidade de troca de vivências entre os idosos, processo de reflexão sobre temas, ressignificação e sentimento de pertencimento ao grupo.

**Período:** Quinzenal, às quartas-feiras e ou terças-feiras, das 9h30min às 11h.

**Local:** Sala apropriada, em área interna ou externa na instituição.

- **Profissionais envolvidos:** Assistente Social e Psicólogo(a).
- **Materiais para execução da atividade:**

**Necessários:** Papel sulfite, lápis, canetas, borrachas, lápis de cor, giz de cera, argila, massinhas modeladoras, tintas guache/acrílica, pincéis, tinta impressora, cartolina, balões coloridos, EVA, papel crepom, papel de seda, palito de sorvete, jogos educativos, etc., vários tipos de colas, gêneros alimentícios (mudas e sementes de hortaliças e alimentos em geral).

**Existentes:** Mesas, cadeiras, computador, impressora, aparelho de som, caixa de som, microfone, televisão, DVD, TV tela plana, máquina fotográfica, jornais e revistas velhas.

#### 6.1.2. Atendimento Individualizado para Orientações

- **Descrição/Finalidade:**

Tem como objetivo alcançar o protagonismo e autonomia dos usuários enquanto sujeitos de direitos, bem como identificar suas necessidades para efetivação do atendimento.

*"Sede misericordioso, como também é misericordioso vosso Pai"*  
Lucas 6:36



Fone: (18) 3623-8285  
Fax: (18) 3621-8766

# LAR DA VELHICE E ASSISTÊNCIA SOCIAL



"Fui moço, e já agora sou velho, porém jamais vi o justo  
desamparado" (SL 37.25)

Esta ação possibilitará o acompanhamento diário dos idosos acolhidos e o conhecimento das demandas existentes. Ocorrerá conforme a necessidade apresentada por cada usuário, visando solucionar a demanda exposta.

- **Período:** De segunda à sexta-feira.
- **Local:** Sala apropriada.
- **Profissionais envolvidos:** Assistente Social, Psicólogo(a), estagiários e voluntários da área de Psicologia.
- **Materiais para execução da atividade:**

**Necessários:** Material de expediente.

**Existentes:** Mesas, cadeiras, computador, impressora, prontuário, caneta e armário arquivo, aparelho de telefone, internet.

## 6.1.3. Atendimento individualizado para Elaboração/ Reavaliação do Plano de Atendimento Individualizado – PIA

- **Descrição/Finalidade:**

A elaboração do PIA é o processo inicial para a inserção do usuário no serviço e reavaliado durante a permanência do idoso na instituição. É construído com a participação do usuário, sendo utilizado para apontar as demandas apresentadas pelos idosos e seus familiares. A partir deste instrumental é possível identificar de forma qualitativa a evolução pessoal e social dos idosos, analisando suas metas, conquistas e compromissos pactuados. O PIA é elaborado pela equipe técnica no momento que o idoso é inserido no Serviço de acolhimento, sendo sistematicamente acompanhado. A reavaliação do PIA será realizada semestralmente para cada idoso, revendo suas metas e articulações necessárias.

- **Período:** Às quartas-feiras, das 9h30min às 11h, a renovação semestral nos meses de janeiro e julho.
- **Local:** Sala apropriada.

"Sede misericordioso, como também é misericordioso vosso Pai"  
Lucas 6:36



Fone: (18) 3623-8285  
Fax: (18) 3621-8766

# LAR DA VELHICE E ASSISTÊNCIA SOCIAL



"Fui moço, e já agora sou velho, porém jamais vi o justo desamparado" (SL 37.25)

- **Profissionais envolvidos:** Assistente Social, Psicólogo(a), estagiários e voluntários da área de Psicologia.
- **Materiais para execução da atividade:**

**Necessários:** Material de expediente (papel sulfite e canetas).

**Existentes:** Mesas, cadeiras, caneta, computador, impressora, prontuário e armário arquivo.

## 6.2. PROMOVER A CONVIVÊNCIA FAMILIAR E COMUNITÁRIA

### 6.2.1. Grupo Socioeducativo com Famílias

- **Descrição/Finalidade:**

A atividade visa estreitar as relações entre a família, o acolhido e a instituição, fortalecendo os vínculos familiares e mantendo as relações de afeto e convivência, e para posterior possibilidade de reinserção do idoso no ambiente familiar. Serão trabalhados temas referentes ao fortalecimento dos vínculos familiares e também sobre a rotina institucional (dia-a-dia dos idosos, ações mensais e comemorações festivas), também serão desenvolvidas ações para a sensibilização da família com os idosos e conscientização acerca da responsabilidade da mesma.

- **Período:** Mensal, aos sábados, das 14h30min às 17h00min.
- **Local:** Sala apropriada, em área interna ou externa na instituição.
- **Profissionais envolvidos:** Assistente Social e Psicólogo(a).
- **Materiais para execução da atividade:**

**Necessários:** Papel sulfite, canetas, lápis preto, lápis de cor, cartolina, E.V.A., balões coloridos, brindes, material de expediente.

**Existentes:** Mesas, cadeiras, computador, impressora, aparelho de som, caixa de som, microfone, máquina fotográfica, televisão, DVD, retroprojektor, TV tela plana e material de expediente.

### 6.2.2. Atendimento Individualizado para Orientações (familiares e

*"Sede misericordioso, como também é misericordioso vosso Pai"*  
Lucas 6:36



Fone: (18) 3623-8285  
Fax: (18) 3621-8766

# LAR DA VELHICE E ASSISTÊNCIA SOCIAL



"Fui moço, e já agora sou velho, porém jamais vi o justo  
desamparado" (SL 37.25)

## comunidade)

- **Descrição/Finalidade:**

Tem como objetivo alcançar o protagonismo e autonomia de familiares enquanto sujeitos de direitos, bem como identificar suas necessidades para efetivação do atendimento e aproximação do familiar e comunidade com o idoso. Esta ação promoverá o fortalecimento de vínculos e o conhecimento das demandas existentes. Ocorrerá conforme a necessidade apresentada pela família e comunidade, por demanda encaminhada pelo CREAS e espontânea. Os atendimentos serão realizados de forma presencial, telefone e/ou vídeo-chamada.

- **Período:** De segunda-feira à sexta-feira, das 8 às 11h.
- **Local:** Sala apropriada na instituição.
- **Profissionais envolvidos:** Assistente Social e Psicólogo(a).
- **Materiais para execução da atividade:**

**Necessários:** Telefone fixo, telefone móvel com acesso à internet, caneta, material de expediente (folha de sulfite e agenda).

**Existentes:** Telefone fixo, telefone móvel, acesso à internet, prontuário, armário arquivo, caneta, computador, impressora e cartucho.

### 6.2.3. Visitas

- **Descrição/Finalidade:**

As visitas acontecerão nas modalidades descritas abaixo.

#### I. Visita Domiciliar:

- **Descrição/Finalidade:** Será realizada através de solicitações do CREAS (Centro de Referência Especializado de Assistência Social), com a finalidade de compreender a realidade social da família e do idoso, com vistas a avaliar sua necessidade de acolhimento, bem como orientar quanto ao procedimento de admissão na Entidade.
- **Período:** Conforme a demanda encaminhada pelo CREAS.
- **Local:** Domicílio

*"Sede misericordioso, como também é misericordioso vosso Pai"*  
Lucas 6:36



Fone: (18) 3623-8285  
Fax: (18) 3621-8766

# LAR DA VELHICE E ASSISTÊNCIA SOCIAL



"Fui moço, e já agora sou velho, porém jamais vi o justo desamparado" (SL 37.25)

- **Profissionais envolvidos:** Assistente Social
- **Materiais para execução da atividade**

**Necessários:** Material de expediente (Papel sulfite, canetas); combustível diesel/álcool/gasolina.

**Existentes:** Mesas, cadeiras, computador, impressora, transporte (carro flex/Van p/ 12 lugares), aparelho telefônico, aparelho celular, material de expediente e armário arquivo.

## II. Visita Monitorada:

- **Descrição/Finalidade:**

A visita deve ser **monitorada** quando houver casos de restrição judicial, ou seja, quando o acolhimento ocorreu por via judicial e o idoso sofreu algum tipo de violência por parte da família onde convivia. Esta visita deverá ser agendada com os técnicos – Assistente Social e Psicólogo, bem como deve ser acompanhada pelos mesmos. Destaca-se que este tipo de visita deve ser comunicada ao judiciário.

- **Período:** Conforme a demanda, com agendamento.
- **Local:** Na instituição.
- **Profissionais envolvidos:** Coordenador(a), Assistente Social e Psicólogo.
- **Materiais para execução da atividade**

**Necessários:** Material de expediente (papel sulfite, canetas).

**Existentes:** Mesas, cadeiras, computador, impressora, aparelho telefônico, aparelho celular, material de expediente (prontuário, etc) e armário arquivo.

## III. Visita do idoso ao familiar/comunidade:

- **Descrição/Finalidade:**

A visita do idoso à sua família terá como objetivo preservar os vínculos entre os mesmos, bem como o fortalecimento e desenvolvimento das relações afetivas. A equipe técnica realizará o contato com a família/comunidade para agendar o dia da visita de acordo com a

"Sede misericordioso, como também é misericordioso vosso Pai"  
Lucas 6:36



Fone: (18) 3623-8285  
Fax: (18) 3621-8766

# LAR DA VELHICE E ASSISTÊNCIA SOCIAL



"Fui moço, e já agora sou velho, porém jamais vi o justo desamparado" (SL 37.25)

disponibilidade da mesma. A locomoção será realizada pelo familiar/comunidade.

- **Período:** De segunda-feira à sexta-feira das 09h30minh às 17h.
- **Local:** Domicílio.
- **Profissionais envolvidos:** Coordenador, Assistente Social e Psicólogo.

## **Materiais para execução da atividade**

**Necessários:** Material de expediente (papel sulfite, canetas), combustível diesel/álcool/gasolina.

**Existentes:** Mesas, cadeiras, computador, impressora, aparelho telefônico, aparelho celular, acesso à internet, carro flex; Van para 12 lugares; material de expediente e armário arquivo.

## **IV. Visita do familiar e comunidade na Entidade:**

### • **Descrição/Finalidade:**

A visita do familiar e comunidade (pessoa responsável pelo idoso na entidade) tem por finalidade reforçar os laços afetivos, fortalecer a convivência familiar e comunitária, participação no processo de adaptação do idoso na instituição. Ocorrerá considerando a disponibilidade de horários da entidade.

- **Período:** Diário, das 09h30min.às17h.
- **Local:** Na instituição.
- **Profissionais envolvidos:** Coordenador, Assistente Social, Psicólogo e Cuidadores.
- **Materiais para execução da atividade**

**Necessários:** Material de expediente (papel sulfite, canetas).

**Existentes:** Mesas, cadeiras, computador, impressora, aparelho telefônico, aparelho celular, acesso à internet, material de expediente e armário arquivo.

## **6.2.4. Atividades Interna/Externa**

### • **Descrição/Finalidade:**

"Sede misericordioso, comotambém é misericordioso vosso Pai"  
Lucas 6:36





# LAR DA VELHICE E ASSISTÊNCIA SOCIAL



"Fui moço, e já agora sou velho, porém jamais vi o justo  
desamparado" (SL 37.25)

Visa promover a interação e participação do idoso na convivência familiar e comunitária; garantir ao idoso um envelhecimento saudável, resgate de memórias de vivências afetivas, bem como resgate e manutenção da vivência social, cultural e de religiosidade. Serão realizadas através de encontros temáticos, festividades, comemorações, encontros gastronômicos e passeios. As ações poderão ser promovidas e organizadas pela instituição, por voluntários, pela comunidade e outras instituições públicas ou iniciativa privada. A atividade deve contar imprescindivelmente com a participação dos idosos.

**a) Atividades internas:** São aquelas ofertadas dentro das dependências da instituição.

- **Período:** Mensal.
- **Local:** Sala de TV, Refeitório, pátio interno e externo.
- **Profissionais envolvidos:** Coordenação, equipe técnica, funcionários, estagiário/voluntário na área de Psicologia.
- **Materiais para execução da atividade**

**Necessários:** Material para festividades e homenagens (bolos, copos e pratos descartáveis, guardanapo de papel, salgadinhos, refrigerantes, material para decoração etc.) e gêneros alimentícios.

**Existentes:** Mesas, cadeiras, toalhas, aparador, aparelho de som, caixa de som, microfone, máquina fotográfica e material de expediente de copa e cozinha.

**b) Atividades Externas:** São atividades ofertadas fora do local da instituição.

- **Período:** Mensal.
- **Local:** Restaurantes, lanchonetes da cidade e do bairro, Shopping Center, praias, cinema, circo, salão de eventos de outras entidades, escola e universidades, teatro, comércio, pesque pague, praças, igrejas e etc.

"Sede misericordioso, comotambém é misericordioso vosso Pai"  
Lucas 6:36



Fone: (18) 3623-8285  
Fax: (18) 3621-8766

# LAR DA VELHICE E ASSISTÊNCIA SOCIAL



"Fui moço, e já agora sou velho, porém jamais vi o justo  
desamparado" (SL 37.25)

- **Profissionais envolvidos:** Coordenação, Assistente Social, Psicólogo e funcionários.

- **Materiais para execução da atividade**

**Necessários:** combustível álcool/gasolina/diesel, Material para festividade e homenagens (bolos, copos e pratos descartáveis, guardanapo de papel, salgadinhos, refrigerantes, etc.), gênerosalimentícios, ingressos e pedágio.

**Existentes:** Toalhas, transporte automotivo (Van para 12 lugares e carro flex), motorista, aparelho de som, caixa de som, microfone e máquina fotográfica, material de expediente, de copa e cozinha.

## 6.3. PROMOVER O ACESSO ÀS POLÍTICAS PÚBLICAS SETORIAIS E À REDE SOCIOASSISTENCIAL

### 6.3.1. Atendimento individualizado para Encaminhamentos

- **Descrição/Finalidade:**

Visa fortalecer as relações e promover a garantia dos direitos, através do acesso às demais políticas. Será realizado de acordo com as demandas apresentadas sendo que os idosos, famílias e comunidade serão encaminhados para a rede de serviços públicos e privados, de forma a possibilitar o atendimento e garantir os direitos dos mesmos.

- **Período:** De segunda á sexta-feira, das 8h às 11h.
- **Local:** Sala apropriada na instituição.
- **Profissionais envolvidos:** Assistente Social e Psicóloga.
- **Materiais para execução da atividade**

**Necessários:** Material de expediente (papel sulfite, caneta, etc.).

**Existentes:** Mesas, cadeiras, computador, impressora, aparelho telefônico, aparelho celular, acesso à internet, material de expediente e armário arquivo.

## 6.4 PROMOVER A INDEPENDÊNCIA E AUTOCUIDADO

*"Sede misericordioso, comotambém é misericordioso vosso Pai"*  
Lucas 6:36



Fone: (18) 3623-8285  
Fax: (18) 3621-8766

# LAR DA VELHICE E ASSISTÊNCIA SOCIAL



"Fui moço, e já agora sou velho, porém jamais vi o justo  
desamparado" (SL 37.25)

## 6.4.1. Oficina de Atividades de Vida Diária (AVD)

- **Descrição/Finalidade:**

Oficinas que proporcionem aos idosos condições que favoreçam sua independência, bem estar e qualidade de vida, resgatando sua autoestima e sua participação social. As atividades serão realizadas com intuito de estimular a autonomia física por meio da execução de atividades diárias.

- **Período:** Mensal.

- **Local:** Sala apropriada e ambiente externada entidade.

- **Profissionais envolvidos:** Assistente Social e Psicóloga, estagiários e voluntários na área de Psicologia.

- **Materiais para execução da atividade**

**Necessários:** Material de limpeza e produção de higienização (escova de dente, shampoo, esmaltes, lixa, barbeador descartável, e etc.), gêneros alimentícios e material de copa e cozinha.

**Existentes:** DVD, material de limpeza e produção de higienização, material de copa e cozinha, aparelhos e utensílios domésticos.

## 6.4.2. Oficinas

**Descrição/Finalidade:** Visa estimular o desenvolvimento das habilidades motoras e cognitivas e socialização através do processo criativo. Consiste na inclusão de atividades profissionais na rotina, sejam elas intelectuais ou físicas, para que haja uma diminuição da ociosidade e a abertura de novas perspectivas na vida da pessoa, além de fortalecer a socialização através da participação nas atividades.

- **Período:** Semanal, de segunda à sexta-feira, das 8 às 11h.

- **Local:** Sala apropriada e ambiente interno e área externada entidade.

- **Profissionais envolvidos:** Monitores, Assistente Social.

- **Materiais para execução da atividade**

**Necessários:** Quebra cabeça, lego, tintas de tecido, barbantes coloridos, linha e

*"Sede misericordioso, como também é misericordioso vosso Pai"  
Lucas 6:36*



Fone: (18) 3623-8285  
Fax: (18) 3621-8766

# LAR DA VELHICE E ASSISTÊNCIA SOCIAL



"Fui moço, e já agora sou velho, porém jamais vi o justo desamparado" (SL 37.25)

agulhas de crochê e bordar, pano de prato, talagarça, lápis preto, lápis de cor, giz de cera, pincéis, canetas esferográficas, papel sulfite, cadernos, papel crepom, papel de seda, sementes, adubos e mudas de hortaliças, etc.

**Existentes:** Mesas, cadeiras, dominó, dama, baralho, aparelho de som, armários, revistas, cadernos, retalhos de tecidos, lã, luvas, bota, ferramentas de jardinagem, bomba de irrigação, mangueira.

## 6.5 PROMOVER AÇÕES TÉCNICAS

### 6.5.1. Articulação Intersetorial/Socioassistencial

- **Descrição/Finalidade:**

As articulações Intersetoriais/Socioassistenciais visam garantir a Proteção Social das usuárias atendidas e acompanhadas por este serviço com acesso às políticas públicas através da articulação com os diversos órgãos do sistema de garantia de direitos, como Ministério Público, Sistema Judiciário, Assistência Social, Saúde e da sociedade civil, empresa privada e de comunidades, articulando ações e dinamizando os vínculos. A proposta é garantir que cada equipamento da Rede Pública de serviços presentes no município de Araçatuba realize o atendimento à Pessoa Idosa e seus familiares. As articulações poderão ser realizadas através de contato direto, através de reuniões, contato telefônico, vídeo chamada e e-mail.

- **Período:** Semanal, conforme a demanda, de segunda a sexta-feira, das 08h às 11h.
- **Local:** Sala apropriada na instituição.
- **Profissionais envolvidos:** Assistente Social e Psicóloga.
- **Materiais para execução da atividade**

**Necessários:** Combustível, material de expediente (papel sulfite, etc.), cartucho de impressora.

**Existentes:** Mesas, cadeiras, computador, impressora, transporte automotivo,

*"Sede misericordioso, comotambém é misericordioso vosso Pai"  
Lucas 6:36*



# LAR DA VELHICE E ASSISTÊNCIA SOCIAL



"Fui moço, e já agora sou velho, porém jamais vi o justo desamparado" (SL 37.25)

aparelho telefônico, aparelho celular, acesso à internet, material de expediente armário arquivo.

## 6.5.2. Reunião Técnica/ Coordenação/Funcionários

- **Descrição/Finalidade:**

Ação realizada na instituição visando aprimorar e qualificar os atendimentos aos usuários através de reuniões técnicas, discussão de caso, planejamento, monitoramento e avaliação; reunião funcional/organizacional de equipe e funcionários.

- **Período:** Trimestral.
- **Local:** Sala apropriada.
- **Profissionais envolvidos:** Coordenação, equipe técnica e funcionários.
- **Materiais para execução da atividade**

**Necessários:** Materiais de expediente (bloco, caneta e papel).

**Existentes:** Mesas, cadeiras, computador, impressora, acesso à internet, recursos multimídia, material de expediente e máquina fotográfica.

## 6.5.3. Capacitação Interna

- **Descrição/Finalidade:**

As capacitações internas visam o aprimoramento e educação permanente na qualificação dos profissionais da instituição para que venha a contribuir na prática profissional. Será promovida e realizada pela equipe técnica da instituição sendo ofertada na instituição ou em outro local. Os temas deverão ter nexos e relação com os serviços ofertados na instituição. Serão realizadas através de treinamentos e palestra presencial.

- **Período:** Anual, no mês de setembro.
- **Local:** Sala apropriada e ou pátio interno e externo.
- **Profissionais envolvidos:** Coordenação, equipe técnica e funcionários.
- **Materiais para execução da atividade**

**Necessários:** Materiais de expediente (bloco, caneta e papel), gênero de

*"Sede misericordioso, como também é misericordioso vosso Pai"*  
Lucas 6:36



# LAR DA VELHICE E ASSISTÊNCIA SOCIAL



"Fui moço, e já agora sou velho, porém jamais vi o justo desamparado" (SL 37.25)

alimentação, material para festividades e homenagens (decoreção, coffee break).

**Existentes:** mesas, cadeiras, recursos multimídia, material de expediente, e máquina fotográfica.

## 6.5.4. Capacitação Externa

- **Descrição/Finalidade:**

As capacitações visam o aprimoramento e educação permanente na qualificação dos profissionais da instituição que venha a contribuir na prática profissional. Será promovida e ofertada por outros órgãos e instituições ou por profissionais contratados, na instituição ou em outro local. Os temas deverão ter nexos e relação com os serviços ofertados na instituição. Serão realizadas através de treinamentos, palestras e cursos presenciais, online e Educação à Distância (plataforma digital).

- **Período:** Semestral.

- **Local:** De acordo com convite dos órgãos que promovem as capacitações.

- **Profissionais envolvidos:** Diretoria, coordenação e equipe técnica e funcionários.

- **Materiais para execução da atividade**

**Necessários:** Materiais de expediente (bloco, caneta e papel), combustível.

**Existentes:** Recursos multimídia, material de expediente, máquina fotográfica, transporte, motorista.

## 7. RECURSOS HUMANOS:

Qtde	Função	Carga horária	Regime Trabalhista	Fonte pagadora
01	*Assistente Social	20 horas semanais	CLT	Municipal e Próprio
01	Coordenador	44 horas	CLT	Federal e Próprio

"Sede misericordioso, como também é misericordioso vosso Pai"  
Lucas 6:36



Fone: (18) 3623-8285  
Fax: (18) 3621-8766

# LAR DA VELHICE E ASSISTÊNCIA SOCIAL



"Fui moço, e já agora sou velho, porém jamais vi o justo desamparado" (SL 37.25)

		semanais		
01	Serviços Gerais (Lavanderia)	42,5 horas semanais	CLT	Municipal e Próprio
01	Serviços Gerais (Cozinha)	42 horas semanais	CLT	Próprio/federal
01	Serviços Gerais (Limpeza)	42 horas semanais	CLT	Próprio/municipal
02	Cuidador de Idoso	44 horas semanais	CLT	Próprio/municipal
01	Psicólogo	03 horas semanais	RPA	Estadual
01	Monitora de Trabalhos Manuais com idosos	06 horas semanais	RPA	Estadual

*\*A carga horária de Assistente Social será completada com serviço voluntário de profissional de formação na área em Serviço Social já existente na entidade.*

## 8. Estrutura Física:

Nº de ordem	Qtde	Especificação
01	01	Recepção
02	01	Sala de Coordenação
03	01	Sala de Atendimento
04	00	Sala de Reuniões
05	00	Sala de Palestras
06	03	Banheiros
07	04	Banheiros Adaptados
08	01	Cozinha
09	01	Lavanderia
10	01	Refeitório
11	03	Sala de Televisão / Visitas

*"Sede misericordioso, comotambém é misericordioso vosso Pai"  
Lucas 6:36*

af.



Fone: (18) 3623-8285  
Fax: (18) 3621-8766

# LAR DA VELHICE E ASSISTÊNCIA SOCIAL



"Fui moço, e já agora sou velho, porém jamais vi o justo desamparado" (SL 37.25)

12	08	Quartos
13	01	Sala de Atividades
14	01	Enfermaria
15	01	Sala Enfermagem / Consultório
16	01	Sala (Assistente Social) e (Psicóloga)
17	01	Sala de Arquivo Morto
18	02	Despensa
19	01	Sala Fisioterapia
20	01	Capela com 02 banheiros adaptados
21	01	Piscina p/ hidroginástica
22	02	Alojamento Funcionários Masculino/Feminino
23	02	Banheiros do Alojamento de funcionários
24	01	Pátio coberto com telhado removível para eventos

## 9. MATERIAIS PERMANENTES:

Nº de ordem	Qtde	Especificação
01	04	Computador
02	04	Impressora
03	10	Mesa de Escritório
04	12	Mesa de Refeitório/Cozinha
05	40	Cadeiras de refeitório de alumínio
06	16	Cadeiras de refeitório de fórmica
07	50	Cadeiras de uso geral de área
08	50	Cadeiras plásticas
09	02	Televisor de tubo
10	01	Televisor Led tela plana
11	00	DVD
12	01	Retro projetor
13	01	Aparelho de som
14	09	Armários dos quartos
15	04	Armários (outros)
16	30	Camas
17	01	Fogão Industrial
18	01	Geladeira Industrial
19	03	Geladeira
20	03	Freezer
21	20	Jogo de mesa com cadeiras
22	02	Mesa da sala de atividades
23	01	Mesa de madeira com 12 cadeiras

"Sede misericordioso, comotambém é misericordioso vosso Pai"  
Lucas 6:36





Fone: (18) 3623-8285  
Fax: (18) 3621-8766

# LAR DA VELHICE E ASSISTÊNCIA SOCIAL



"Fui moço, e já agora sou velho, porém jamais vi o justo desamparado" (SL 37.25)

24	16	Cadeiras da sala de atividades
25	01	Máquina de Lavar Roupa Industrial
26	01	Máquina de Lavar Roupa Comum
27	01	Tanquinho
28	01	Centrifuga
29	01	Mesa de vidro oval com 04 cadeiras em ferro
30	11	Ar condicionado (Sprint)
31	10	Cadeiras de área
32	30	Criados mudo
33	04	Bancos de madeira com 3 ou 4 lugares no pátio
34	01	Bancos de jardim de madeira
35	02	Bancos estilo namoradeira de madeira
36	24	Bancos de praça de concreto (pátio)
37	1	Veículo Corsa Sedan Flex (álcool/gasolina)
38	1	Veículo Van Boxer 12 lugares (diesel/diesel S10)

"Sede misericordioso, comotambém é misericordioso vosso Pai"  
Lucas 6:36



18 3639-0999

# LAR DA VELHICE E ASSISTÊNCIA SOCIAL



"Fui moço, e já agora sou velho, porém jamais vi o justo desamparado" (SL 37.25)

## 10. Plano de Aplicação Financeira: Em anexo.

\*O Termo de Fomento ou de Colaboração poderá admitir, em caráter excepcional, a realização de pagamentos em espécie, na hipótese de impossibilidade de pagamento mediante transferência eletrônica, devidamente justificada/comprovada pela OSC nos termos do Artigo 62 § 2º. do Decreto Municipal 19.138/2017.

## 11. - CRONOGRAMA DE REPASSE

### Co – Financiamento Federal

Mês 01	Mês 02	Mês 03	Mês 04	Mês 05	Mês 06
R\$2.160,00	R\$2.160,00	R\$2.160,00	R\$2.160,00	R\$2.160,00	R\$2.160,00
Mês 07	Mês 08	Mês 09	Mês 10	Mês 11	Mês 12
R\$2.160,00	R\$2.160,00	R\$2.160,00	R\$2.160,00	R\$2.160,00	R\$2.160,00

### Co – Financiamento Estadual

Mês 01	Mês 02	Mês 03	Mês 04	Mês 05	Mês 06
R\$4.181,31	R\$4.181,31	R\$4.181,31	R\$4.181,31	R\$4.181,31	R\$4.181,31
Mês 07	Mês 08	Mês 09	Mês 10	Mês 11	Mês 12
R\$4.181,31	R\$4.181,31	R\$4.181,31	R\$4.181,31	R\$4.181,31	R\$4.181,31

### Co – Financiamento Municipal

Mês 01	Mês 02	Mês 03	Mês 04	Mês 05	Mês 06
R\$ 3.804,78	R\$ 3.804,78	R\$ 3.804,78	R\$ 3.804,78	R\$ 3.804,78	R\$ 3.804,78
Mês 07	Mês 08	Mês 09	Mês 10	Mês 11	Mês 12
R\$ 3.804,78	R\$ 3.804,78	R\$ 3.804,78	R\$ 3.804,78	R\$ 3.804,78	R\$ 3.804,84

"Sede misericordioso, como também é misericordioso vosso Pai"  
Lucas 6:36



18 3639-0999

# LAR DA VELHICE E ASSISTÊNCIA SOCIAL



"Fui moço, e já agora sou velho, porém jamais vi o justo desamparado" (SL 37.25)

## 11.1. CRONOGRAMA DESEMBOLSO:

### Co – Financiamento Federal

Mês 01	Mês 02	Mês 03	Mês 04	Mês 05	Mês 06
R\$2.160,00	R\$2.160,00	R\$2.160,00	R\$2.160,00	R\$2.160,00	R\$2.160,00
Mês 07	Mês 08	Mês 09	Mês 10	Mês 11	Mês 12
R\$2.160,00	R\$2.160,00	R\$2.160,00	R\$2.160,00	R\$2.160,00	R\$2.160,00

### Co – Financiamento Estadual

Mês 01	Mês 02	Mês 03	Mês 04	Mês 05	Mês 06
R\$4.181,31	R\$4.181,31	R\$4.181,31	R\$4.181,31	R\$4.181,31	R\$4.181,31
Mês 07	Mês 08	Mês 09	Mês 10	Mês 11	Mês 12
R\$4.181,31	R\$4.181,31	R\$4.181,31	R\$4.181,31	R\$4.181,31	R\$4.181,31

### Co – Financiamento Municipal

Mês 01	Mês 02	Mês 03	Mês 04	Mês 05	Mês 06
R\$ 3.804,78	R\$ 3.804,78	R\$ 3.804,78	R\$ 3.804,78	R\$ 3.804,78	R\$ 3.804,78
Mês 07	Mês 08	Mês 09	Mês 10	Mês 11	Mês 12
R\$ 3.804,78	R\$ 3.804,78	R\$ 3.804,78	R\$ 3.804,78	R\$ 3.804,78	R\$ 3.804,84

### Recursos Próprios

Mês 01	Mês 02	Mês 03	Mês 04	Mês 05	Mês 06
R\$ 10.492,77	R\$ 10.492,77	R\$ 10.492,77	R\$ 10.492,77	R\$ 10.492,77	R\$ 10.492,77
Mês 07	Mês 08	Mês 09	Mês 10	Mês 11	Mês 12
R\$ 10.492,77	R\$ 10.492,77	R\$ 10.492,77	R\$ 10.492,77	R\$ 10.492,77	R\$ 10.492,83

"Sede misericordioso, comotambém é misericordioso vosso Pai"  
Lucas 6:36

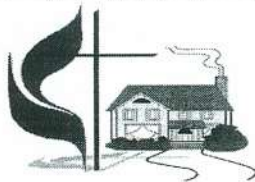

18 3639-0999

# LAR DA VELHICE E ASSISTÊNCIA SOCIAL



"Fui moço, e já agora sou velho, porém jamais vi o justo desamparado" (SL 37.25)

## 12. MONITORAMENTO E AVALIAÇÃO

### 12.1. Monitoramento

- **Período:** Trimestral
- **Profissionais:** Assistente Social, Psicólogo(a) e Coordenador.

#### a) PROMOVER A AUTONOMIA:

##### ➤ **Atividade: Grupos Socioeducativos**

- **Indicadores:** Aumento da capacidade de tomada de decisões; Aumento da frequência dos usuários; Aumento da interação na atividade; Aumento da autoestima e protagonismo dos usuários.
- **Descrição dos Meios de verificação:** Observação e acompanhamento técnico; Relato do usuário; Lista de presença; Registro fotográfico.

##### ➤ **Atividade: Atendimento Individualizado para Orientações**

- **Indicadores:** Melhora no poder de escolha dos usuários; Aumento da autoestima; Aumento do vínculo com equipe técnica.
- **Descrição dos Meios de verificação:** Observação e acompanhamento técnico; Relato do usuário; Registro no prontuário.

##### ➤ **Atividade: Atendimento Individualizado para Elaboração/ Reavaliação do PIA**

- **Indicadores:** Aumento da participação dos usuários no planejamento das ações e evolução do cumprimento das metas propostas.
- **Descrição dos Meios de verificação:** Adequação do PIA; Observação e acompanhamento técnico e Registro no prontuário.

*"Sede misericordioso, comotambém é misericordioso vosso Pai"  
Lucas 6:36*



18 3639-0999

# LAR DA VELHICE E ASSISTÊNCIA SOCIAL



"Fui moço, e já agora sou velho, porém jamais vi o justo desamparado" (SL 37.25)

## **b) PROMOVER CONVIVÊNCIA FAMILIAR E COMUNITÁRIA:**

### ➤ **Atividade: Grupo Socioeducativo com famílias**

- **Indicadores:** Aumento do vínculo com a equipe técnica; Melhora na compreensão para o Convívio familiar.
- **Descrição dos Meios de verificação:** Lista de presença, Observação acompanhamento técnico; Relato da família, Relato do idoso e Registro fotográfico.

### ➤ **Atividade: Atendimento Individualizado para orientações.**

- **Indicadores:** Aumento da autoestima; Aumento da convivência, Aumento da participação dos familiares nas atividades, nas visitas e na resolução de conflitos.
- **Descrição dos Meios de verificação:** Observação e acompanhamento técnico; Relato do usuário e do familiar e Registro no prontuário.

### ➤ **Atividade: Visitas (Domiciliar, Monitorada, Ao Familiar, do Familiar à Entidade, da Comunidade na Entidade)**

- **Indicadores:** Criação e fortalecimento de vínculos da família e usuários com a Entidade e Criação e fortalecimento de vínculos entre pessoas da comunidade com os acolhidos.
- **Descrição dos Meios de verificação:** Observação e acompanhamento técnico, escuta qualificada da Equipe Técnica; Relato do idoso; Relato da família; Instrumental de visita; Registro em prontuário e Relatório Técnico.

### ➤ **Atividade: Atividades Internas/ Externas**

- **Indicadores:** Convívio com a comunidade; Interação entre equipe e os usuários; Acesso às atividades de cultura, lazer, esporte e festas e

*"Sede misericordioso, comotambém é misericordioso vosso Pai"  
Lucas 6:36*



18 3639-0999

# LAR DA VELHICE E ASSISTÊNCIA SOCIAL



"Fui moço, e já agora sou velho, porém jamais vi o justo desamparado" (SL 37.25)

Convívio Intergeracional, objetivando a inclusão social.

- **Descrição dos Meios de verificação:** Observação e acompanhamento técnico; Relato do usuário; Lista de presença e Registro fotográfico.

## c) PROMOVER O ACESSO ÀS POLÍTICAS PÚBLICAS SETORIAIS E À REDE SOCIOASSISTENCIAL:

➤ **Atividade: Atendimento Individualizado para Encaminhamentos**

- **Indicadores:** Resolução da demanda apresentada e Adesão do usuário ao serviço.
- **Descrição dos Meios de verificação:** Observação e acompanhamento técnico; Relato do usuário e Devolutiva dos serviços.

## d) PROMOVER A INDEPENDÊNCIA E AUTOCUIDADO:

➤ **Atividade: Oficina de Atividades de Vida Diária (AVD)**

- **Indicadores:** Aumento da capacidade de autocuidado e independência do idoso e aumento da participação dos familiares nas atividades, nas visitas e na resolução de conflitos.
- **Descrição dos Meios de verificação:** Observação técnica; Relato do usuário, Lista de presença e Registro em prontuário.

➤ **Atividade: Oficinas**

- **Indicadores:** Construção da autonomia física; Melhora da coordenação motora e Aumento da autoestima.
- **Descrição dos Meios de verificação:** Lista de presença; Observação e Relato do usuário.

*"Sede misericordioso, comotambém é misericordioso vosso Pai"*  
Lucas 6:36

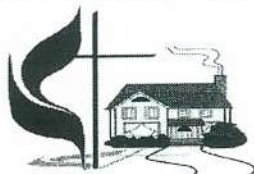

18 3639-0999

# LAR DA VELHICE E ASSISTÊNCIA SOCIAL



"Fui moço, e já agora sou velho, porém jamais vi o justo desamparado" (SL 37.25)

## e) PROMOVER AÇÕES TÉCNICAS

### ➤ **Articulação Intersetorial/Socioassistencial**

- **Indicadores:** Maior integração do Sistema de Garantia de Direitos e melhora na relação entre os atores sociais envolvidos no Sistema de Garantia de Direitos.
- **Descrição dos Meios de verificação:** Observação técnica; Registro no prontuário e Devolutiva dos serviços.

### ➤ **Atividade: Reunião: Coordenação / Equipe Técnica / Funcionários**

- **Indicadores:** Melhora nas intervenções técnicas; Melhora do planejamento técnico e Melhora no vínculo do técnico com o atendido.
- **Descrição dos Meios de verificação:** Lista de presença; Observação técnica e Avaliação da pauta.

### ➤ **Atividade: Capacitação Interna/Externa**

- **Indicadores:** Melhora nas intervenções técnicas; Melhora do planejamento técnico e Melhora no vínculo do Técnico com o atendido.
- **Descrição dos Meios de verificação:** Lista de presença; Observação técnica e Avaliação da pauta.

## 12.2. AVALIAÇÃO:

- **Período:** Meses de junho e outubro
- **Instrumental:** Pesquisa de Satisfação, Observação técnica.
- **Profissionais envolvidos:** Coordenação, Assistente Social e Psicóloga.

"Sede misericordioso, comotambém é misericordioso vosso Pai"  
Lucas 6:36



18 3639-0999

# LAR DA VELHICE E ASSISTÊNCIA SOCIAL



"Fui moço, e já agora sou velho, porém jamais vi o justo desamparado" (SL 37.25)

- **Avaliação dos Resultados:**

As atividades de Avaliação serão realizadas coletivamente durante atividade de Grupo Socioeducativo com os usuários do serviço de forma qualitativa, que ocorrerá nos meses de junho e outubro, através de Pesquisa de Satisfação e observação técnica, possibilitando a avaliação das ações e atividades ocorridas durante o período, bem como o de sugerir estratégias futuras, dando aos mesmos a possibilidade de participarem ativamente do processo de construção das ações. Será mediada pela Equipe Técnica e os resultados serão discutidos e utilizados pela Coordenação e Equipe nos encontros de planejamento do próximo semestre.

**Juarez Rodrigues de Souza**  
*Presidente do Conselho Diretor*

**Alessandra Patrícia Boito**  
*Coordenadora*

**Sandra Ap. Marquez Salustiano**  
*Responsável Técnica*

Araçatuba, 10 de outubro de 2022.

*"Sede misericordioso, comotambém é misericordioso vosso Pai"*  
Lucas 6:36